

# 大地新聞 2月号

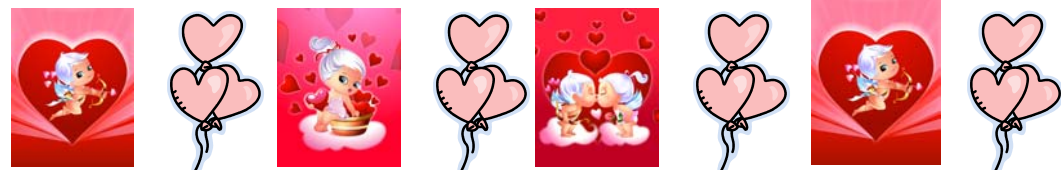

春とは名ばかりでまだ真冬のように寒く、岡山でも 20 年ぶりと言われる大雪が降りました。積もるほどの大雪は珍しいため、皆『雪じゃ、雪じゃ!』と窓から外をのぞいておりました。2月には、入居者、職員と節分を行いました。その様子と、日常の様子をご覧ください。



## 2月の日常



節分会



節分のおやつ



鬼は～外!!  
福は～内!!



大雪の日



雪だるまを作りました♡u♡



さしこ縫うのがとても得意です! ㊗️! 針仕事なら任して! ㊗️v,<



孫・ひ孫と勢ぞろい♪  
虎子さん、楽しいね≡

# Happy birthday

〇〇 〇〇様



S7年2月17日82歳生  
いつも自分のペースですごしております。最近では読書をしている姿をよく見られます。子供が好きなようで、遊び相手を嬉しそうにしています。大雪の日を外を見て『おお～砂糖がいっぱいじゃのー』とユニークな部分もあり、とても楽しい方です>u<♪

〇〇 〇〇様



S10年2月10日79歳生  
食器洗いやテーブル拭きなどお手伝いをして下さいます。いつもスタッフを気づかってくれ本当に助かっています。お誕生日プレゼントも気に入って頂き、毎日大切にカバンにしまってくれています。これからもお手伝いお願いしますね!!

2月 如月…寒さで着物をさらに重ねて着ることから、「着更着」とする説が有力とされている。  
見ごろの花：梅、クロッカス、菜の花、福寿草  
花言葉：梅…「高潔」「上品」「厳しい美しさ」  
クロッカス…「信頼」「青春の喜



## 誕生日会の様子



〇〇さん、〇〇さんの誕生日会♪  
おめでとう☆



## グループホーム大地

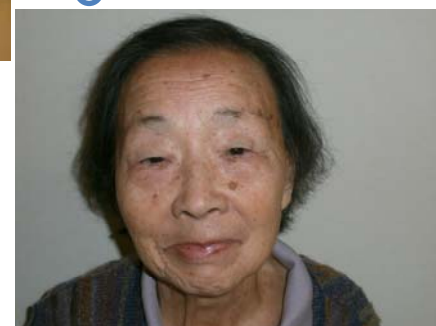

平成26年 2月に入所されました。〇〇様です。入所されて、まだ間もなく不安になったりすることありますがこれから宜しくお願いします。